



CSA BASE

COMITÊ DE SERVIÇO DE ÁREA - NA/BA

| | |
|--|-------------------------------|
| 01. Oração (Serenidade e Serviço) | 08. Relatório dos servidores; |
| 02. Apresentação | 09. Eleição de Encargos; |
| 03. Leitura das 12º tradições e 12º conceitos; | 10. Moções; |
| 04. Leitura do 10º Conceito na íntegra; | 11. XXIII Encompassos |
| 05. Aprovação da ata anterior; | 12. Relatório dos grupos; |
| 06. Chamada dos servidores e grupos; | 13. Oração de encerramento; |
| 07. (Des) assentamento de grupos; | |

CHAMADA DOS GRUPOS:

| | GRUPO | SERVIDOR | 1ª CHAMADA | 2ª CHAMADA | RELATÓRIO |
|----|---------------------------|----------|------------|------------|-----------|
| 01 | Grupo Barreiras | | | | - |
| 02 | Grupo Bom Retiro | Raymo | X | X | X |
| 03 | Grupo Brotas | Marcel | X | X | X |
| 04 | Grupo Camaçari | Edson | X | X | X |
| 05 | Grupo Campo Santo | Pierre | X | X | X |
| 06 | Grupo Esperança | Adriana | X | X | - |
| 07 | Grupo Itapuã | Nestor | X | X | X |
| 08 | Grupo Nova Era | | | | X |
| 09 | Grupo Novo Amanhecer | Luana | X | X | X |
| 10 | Grupo QuarenteNA | Renan | X | X | X |
| 11 | Grupo Recuperação de NA | | | | X |
| 12 | Grupo Villas do Atlântico | João C. | X | X | X |
| 13 | Grupo Luz do Cerrado | Álvaro | X | X | X |

CHAMADA DOS SERVIDORES DO COMITÊ:

| SERVIDORES | | 1ª CHAMADA | 2ª CHAMADA | RELATÓRIO |
|------------------|---------------|------------|------------|-----------|
| Coordenador | Luciano | X | X | X |
| Vice-Coordenador | - | | | |
| RSA | Rose | X | X | X |
| Secretário | - | | | |
| Tesoureiro | Jean | - | - | - |
| Materiais | Marlon | X | X | X |
| H&I | Márcia M. | X | X | X |
| IP | - | | | |
| Linha de Ajuda | Ricardo L. | X | X | - |
| Longo Alcance | - | | | |
| Eventos | Michel (vice) | X | X | - |

OBSERVAÇÕES INICIAIS:

Por solicitação do Grupo Esperança, registramos as ações não realizadas pelo Comitê de Serviços de Área - Termo 2024 que são:

- Deixamos de Fazer o Book de Moções e a Revisão do Guia de Procedimentos;
- Alugar um espaço para o nosso Centro de Serviços;

Grupo Bom Retiro: Que o link do Fórum de Serviço seja liberado com mais antecedência.

Fazer com que a eletiva aconteça no mesmo período da Região Brasil.

CALENDÁRIO 2025 DAS REUNIÕES DA ÁREA:

| | | |
|------------------------|------------------------|-----------------------|
| 09 de Março de 2025 | 04 de Maio de 2025 | 06 de Julho de 2025 |
| 07 de Setembro de 2025 | 02 de Novembro de 2025 | 04 de Janeiro de 2026 |

APROVAÇÃO DA ATA ANTERIOR:

Por solicitação do Grupo Esperança, registramos as ações não realizadas pelo Comitê de Serviços de Área - Termo 2024 que são:

RELATÓRIO DOS SERVIDORES:

COORDENADOR

Me chamo Luciano Reis, sou um adicto, e estou limpo a 6 anos, 10 meses e 08 dias, e continuo voltando. Servindo como Coordenador de área deste CSA.

Durante o período compreendido entre 03 de Novembro à 04 de Janeiro 2025 realizamos as atividades a seguir:

Particpei de hum Painel de HI na Clinica de Fênix;

Servindo com Tesoureiro da Associação . ESABase

Servindo também com tesoureiro do III Convenção Baiana de NA.

Servindo como tesoureiro do Grupo Só por Hoje.

Servindo também como Coordenador do GT de revisão do Guia de procedimento do CSABase o qual já tivemos 03 reuniões e evoluímos nas correções e alterações do novo guia, onde já podemos dar início as reuniões para conclusão de nosso guia.

Servindo como tesoureiro da IV Fórum Unificado de Serviço AL, BA, SE, participei do evento, o qual um sucesso, ganhei muita experiência no serviço.

Foi realizado dois eventos de serviço no espaço do grupo vilas.

Mantive ativo nos grupos de WhatsApp para o propósito do 8º conceito, tirando dúvidas, trocando experiências com os demais servidores. No mais, agradeço a oportunidade de servir em espírito de irmandade.

Bons Momentos!

Luciano Reis

Coordenador CSABase

(71) 99705-0599

RSA

Bom dia a todos sou Rose adicta limpa hoje há 20 anos 7 meses e 5 dias mas é só por hoje.

Servindo como Rsa (Representante de Serviço de Área) Fui eleita novamente para esse encargo no dia 03/11/24 logo em seguida veio o Encompassos do Csa Base que foi um sucesso e com retorno financeiro.

Venho fazendo painéis de H&I em algumas instituições por falta de novos servidores essa é nossa realidade falta servidores.

Nos dias 22,23 e 24 de novembro onde na sexta foi uma partilha.

O coordenador vem mantendo as suas atribuições em dia e segue.

Vice Coordenador: Vem mantendo contato com os servidores dos CSA'S e trazendo boas experiências para o serviço.

A tesouraria está com um bom saldo mas a preocupação do tesoureiro é que qualquer movimentação que for feita via pix temos que pagar um taxa que no final de cada trimestre fica bem alta.

O relatório da tesouraria foi aprovado pela plenária.

O planejamento orçamentário para o trimestre também foi aprovado.

Os delegados da Região fizeram seus relatórios como de costume e o que veio de maior relevância foram as moções de urgência da Abna.

Em dezembro aconteceu o 4 Fórum de Serviço dos CSA'S Base, Sergey, Esperança e SOS foi no primeiro final de semana de dezembro e só o Grupo Camaçari enviou seu representante, foi de grande valia para quem esteve presente o evento foi no formato Híbrido.

O Csa Base fez um investimento de R\$400,00 onde estou prestando conta de que foi gasto nessa viagem, as notas seguem em anexo, o Csa precisa me fazer um repasse de R\$26,00 foi o que excedeu. Encerro esse termo com a sensação de dever cumprido com as atribuições a mim delegadas.

Desde já agradeço a confiança

Em espírito de serviço

Rose

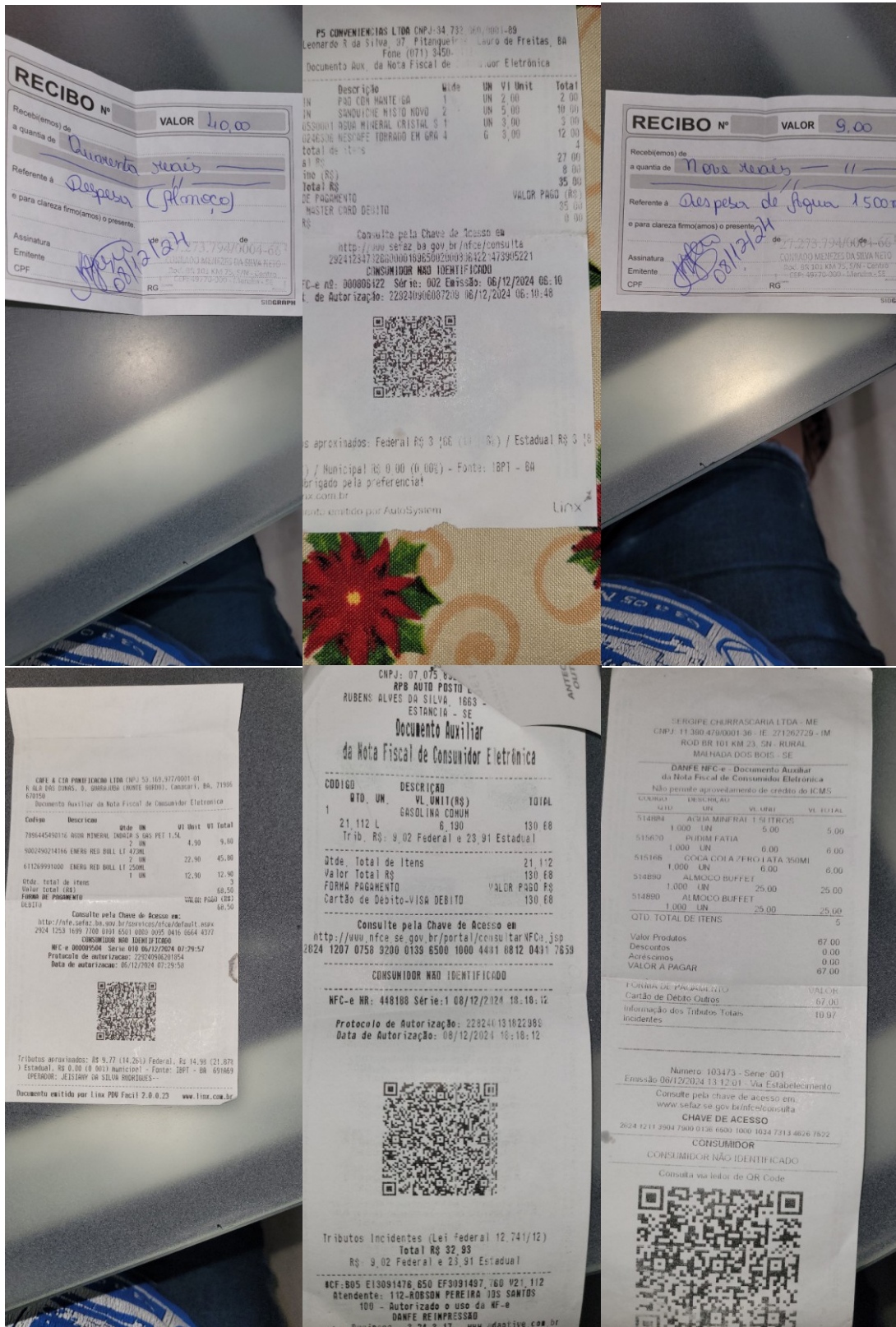



TESOURARIA

O tesoureiro durante o termo 2024, companheiro Jean, justificou a não entrega do seu relatório do último bimestre devido a um problema no computador onde estava registrando a movimentação financeira do CSA Base.

Dessa forma, disponibilizamos aqui o extrato do período, para ciência dos servidores e representantes de grupo, nos anexos.

MATERIAIS

Pendências Antigas:

| |
|---------------------|
| Grupo Bomfim |
| R\$ 110,00 |
| NP |

Novas Pendências:

| | |
|-----------------------|------------------------|
| Grupo Camaçari | Grupo Barreiras |
| R\$ 121,70 | R\$ 105,00 |
| NP | NP |

Legenda: PG Pago NP Não Pago PP Pago Parcialmente

Total Movimentado

| | |
|--------------------------|---------------------|
| Total Estimado | R\$ 2.205,10 |
| Dívidas Pagas | - |
| Total de Pendências | R\$ 226,70 |
| Doação para Grupo | - |
| Total Movimentado | R\$ 1.978,40 |

O Grupo Bonfim continua com pendência antiga, e duas novas foram adquiridas: Grupo Camaçari e Grupo Barreiras. Concluiu esse encargo, após 2 anos servindo a mesa, buscando novos desafios dentro da irmandade.

Só por hoje,

Marlon (Coordenador do sub-comitê de materiais)

H&I

Fizemos 5 oficinas em 2 grupos. No boca e milagres. Presenças nas oficinas em média 6 a 12 membros. Na oficinas estudamos o guia e simulamos painéis nas instalações. Agora em 2025, vamos entender as oficinas até o grupo de Vilas e Camaçari presencial. Na 1ª reunião iremos lá dar uma ajuda, e depois quando os membros estiverem aptos em condições de ter um coordenador nas oficinas, eles tocarão o barco como um braço de H&I, sendo que a prestação de contas, sempre será de responsabilidade do sub-comitê do CSA Base junto a coordenadora de HI. Em Barreiras faremos oficinas virtuais, até que estejam aptos a tocar o barco, com prestação de contas com a coordenadora de HI. No momento continuamos atendendo 4 instalações, com possibilidade de atender 2 caso haja mais membros servindo ao HI. Em nov/dez fizemos 4 painéis, e tivemos recesso em dez por conta das festas.

Participei do HI Prisional em MG, com um dia de passos com 25 internas. Fizemos café da manhã almoço e lanche com elas, e partilhamos 12 Passos, e trocamos experiências maravilhosas. Um verdadeiro aprendizado para mim. Trouxe algumas experiências, e quem sabe no futuro, levando a mensagem nos presídios daqui, possamos fazer um HI Prisional também.

Tivemos despesas com painéis de gasolina, ônibus, metrô e moto taxi de 284,00 reais.

Continua ausente do sub-comitê de HI os rsgs do CSA Base, mesmo os mesmos tendo consciência que é uma atribuição do encargo de rsg frequentar o sub-comitê. Sem mais agradeço a oportunidade de servir com amor e abnegação em espírito da Irmandade em prol da mensagem.

Coordenadora de HI

Marcia M.

MOÇÕES PENDENTES

Sem moções

NOVAS MOÇÕES

Sem moções

ELEIÇÃO DE ENCARGOS

| SERVIDORES | |
|-------------------|------------|
| Coordenador | Ricardo L. |
| Vice-Coordenador | - |
| RSA | Rose |
| Secretário | Marlon |
| Tesoureiro | Luciano R. |
| Materiais | Moisés M. |
| H&I | Márcia M. |
| IP | Moisés S. |
| Linha de Ajuda | - |
| Longo Alcance | - |
| Eventos | Michel |

RELATÓRIO DOS GRUPOS

| RELATÓRIOS DOS GRUPOS | DADOS SOBRE AS REUNIÕES | | | | | | ENTRADAS | | | SAÍDAS | | | | SAL DO |
|------------------------------------|-------------------------|------------------|------------------------|--------------|----------------|---------------------|----------------------|-------------------------|---------------------|---------------------|------------------|---------|-------------------|----------------------|
| | Nº Reuniões | Nº Participantes | Média de Participantes | Nº Visitante | Nº de Ingresso | Nº de Conquististas | Total de 7º Tradição | Média de 7º por Reunião | Venda de Literatura | Compra de Materiais | Total de Repasse | Aluguel | Total de Despesas | Saldo Atual do Grupo |
| GRUPOS PRESENCIAIS | | | | | | | | | | | | | | |
| 1- Acolhimento | | | | | | | | | | | | | | |
| 2- Boa Viagem | | | | | | | | | | | | | | |
| 3- Boca do Rio | - | - | - | - | - | - | - | - | - | - | - | - | - | - |
| 4- Bonfim | - | - | - | - | - | - | - | - | - | - | - | - | - | - |
| 5- Brotas | 9 | 83 | 9 | 12 | 6 | 1 | 533,51 | 59,27 | - | 139,99 | - | 40,00 | 139,99 | 492,80 |
| 6- Camaçari | 17 | 81 | 4 | 5 | 3 | 1 | 541,33 | 31,80 | - | - | - | 300,00 | 300,00 | 241,35 |
| 7- Campo Santo | 22 | 970 | 44 | 2 | 2 | 1 | 765,29 | 34,78 | - | - | - | ? | 587,82 | 450,00 |
| 8- Esperança | - | - | - | - | - | - | - | - | - | - | - | - | - | - |
| 9- Graça | | | | | | | | | | | | | | |
| 10- Gratidão | | | | | | | | | | | | | | |
| 11- Imbuí | - | - | - | - | - | - | - | - | - | - | - | - | - | - |
| 12- Itapuan | - | - | - | - | - | - | - | - | - | - | - | - | - | - |
| 13- Lapa | - | - | - | - | - | - | - | - | - | - | - | - | - | - |
| 14- Liberdade | - | - | - | - | - | - | - | - | - | - | - | - | - | - |
| 15- Luz do Cerrado | 5 | 14 | 3 | 2 | 2 | 2 | 64,00 | 10,66 | - | - | - | 50,00 | 50,00 | 64,00 |
| 16- Milagres | - | - | - | - | - | - | - | - | - | - | - | - | - | - |
| 17- Mussurunga | - | - | - | - | - | - | - | - | - | - | - | - | - | - |
| 18- Novo Horizonte | | | | | | | | | | | | | | |
| 19- Ondina | - | - | - | - | - | - | - | - | - | - | - | - | - | - |
| 20- Pelourinho | - | - | - | - | - | - | - | - | - | - | - | - | - | - |
| 21- Penha | - | - | - | - | - | - | - | - | - | - | - | - | - | - |
| 22- Periperi | - | - | - | - | - | - | - | - | - | - | - | - | - | - |
| 23- Rio Vermelho | | | | | | | | | | | | | | |
| 24- Sabedoria e Paz | - | - | - | - | - | - | - | - | - | - | - | - | - | - |
| 25- Só por Hoje | - | - | - | - | - | - | - | - | - | - | - | - | - | - |
| 26- Stella Maris | - | - | - | - | - | - | - | - | - | - | - | - | - | - |
| 27- Stiep | - | - | - | - | - | - | - | - | - | - | - | - | - | - |
| 28- Tamo Junto | - | - | - | - | - | - | - | - | - | - | - | - | - | - |
| 29- Vitória | | | | | | | | | | | | | | |
| GRUPOS ONLINE | | | | | | | | | | | | | | |
| 30- Bom Dia | - | - | - | - | - | - | - | - | - | - | - | - | - | - |
| 31- Bom Retiro | 63 | 3555 | 56 | 16 | 13 | 8 | 468,84 | 7,44 | - | 100,00 | 300,00 | - | 476,00 | 99,73 |
| 32- Grupo Virtual Praias | - | - | - | - | - | - | - | - | - | - | - | - | - | - |
| 33- Nova Era | 53 | 2815 | 53 | 14 | 11 | 17 | 997,97 | 18,83 | - | - | 400,00 | - | 1050,97 | 110,00 |
| 34- Novo Amanhecer Espiritualidade | 63 | 2513 | 39 | 11 | 10 | 17 | 1518,00 | 24,09 | - | - | 1518,00 | - | - | 18,00 |
| 35- Quarentena | 133 | 3320 | 25 | 30 | 21 | 15 | 1385,26 | 10,41 | - | 200,00 | 200,00 | - | 192,49 | 1165,39 |
| 36- Recuperação de NA | 33 | 456 | 13 | 5 | 1 | 3 | 140,00 | 5,11 | - | - | 125,00 | - | - | 15,00 |

ANEXO I

VENDA DE MATERIAIS

| Nome | Data | Itens | Qty | V. Unit. | Subtotal | Total | Status |
|--------------------------|------------|---|-----|-----------|------------|------------|--------|
| Grupo Lauro de Freitas | 05/11/2024 | Fichas: 3 Brancas; 1 Preta | 4 | R\$ 5,00 | R\$ 20,00 | R\$ 43,00 | PG |
| | | 1 Texto Básico | 1 | R\$ 23,00 | R\$ 23,00 | | |
| Grupo Villas | 05/11/2024 | Fichas: 2 Brancas; 1 Azul; 1 Bege; 1 Preta | 5 | R\$ 5,00 | R\$ 25,00 | R\$ 93,00 | PG |
| | | 1 Texto Básico | 1 | R\$ 23,00 | R\$ 23,00 | | |
| | | 1 Guia de Passos; | 1 | R\$ 45,00 | R\$ 45,00 | | |
| Grupo Stella Maris | 05/11/2024 | Fichas: 3 Brancas; 2 Laranja; 1 Preta | 6 | R\$ 5,00 | R\$ 30,00 | R\$ 30,00 | PG |
| Membro | 10/11/2024 | 1 Texto Básico | 1 | R\$ 23,00 | R\$ 23,00 | R\$ 68,00 | PG |
| | | 1 Só por Hoje | 1 | R\$ 45,00 | R\$ 45,00 | | |
| Membro | 16/11/2024 | 2 Medalhões Apadrinhamento | 2 | R\$ 60,00 | R\$ 120,00 | R\$ 165,00 | PG |
| | | 1 Livro | 1 | R\$ 45,00 | R\$ 45,00 | | |
| Membro | 16/11/2024 | 1 Medalhão 30 anos | 1 | R\$ 45,00 | R\$ 45,00 | R\$ 45,00 | PG |
| Membro | 16/11/2024 | 1 Princípios Orientadores | 1 | R\$ 45,00 | R\$ 45,00 | R\$ 45,00 | PG |
| Grupo Penha | 16/11/2024 | Fichas: 5 Brancas | 5 | R\$ 5,00 | R\$ 25,00 | R\$ 25,00 | PG |
| Membro | 16/11/2024 | 1 Livreto do Grupo | 1 | R\$ 7,00 | R\$ 7,00 | R\$ 7,00 | PG |
| Grupo Juntos Podemos | 16/11/2024 | 2 Guias de Passos; 2 Só por Hoje; 2 Funciona | 6 | R\$ 45,00 | R\$ 270,00 | R\$ 320,00 | PG |
| | | Fichas: 5 Brancas; 5 Pretas | 10 | R\$ 5,00 | R\$ 50,00 | | |
| Membro | 16/11/2024 | 1 Guia de Passos | 1 | R\$ 45,00 | R\$ 45,00 | R\$ 50,00 | PG |
| | | 1 Guia Introdutório | 1 | R\$ 5,00 | R\$ 5,00 | | |
| Membro | 16/11/2024 | 1 Livreto do Grupo | 1 | R\$ 7,00 | R\$ 7,00 | R\$ 7,00 | PG |
| Grupo QuarenteNA | 17/11/2024 | Fichas: 10 Brancas | 10 | R\$ 5,00 | R\$ 50,00 | R\$ 100,00 | PG |
| | | 10 Guias Introdutórios | 10 | R\$ 5,00 | R\$ 50,00 | | |
| Grupo de Jequié | 17/11/2024 | Fichas: 5 Brancas | 5 | R\$ 5,00 | R\$ 25,00 | R\$ 25,00 | PG |
| Grupo Virtual Bom Retiro | 17/11/2024 | Fichas: 10 Brancas | 10 | R\$ 5,00 | R\$ 50,00 | R\$ 100,00 | PG |
| | | 10 Guias Introdutórios | 10 | R\$ 5,00 | R\$ 50,00 | | |
| Grupo Milagres | 20/11/2024 | Fichas: 3 Laranja; 4 Verdes; 2 Vermelhas | 9 | R\$ 5,00 | R\$ 45,00 | R\$ 45,00 | PG |
| Grupo Villas | 24/11/2024 | Fichas: 2 Brancas; 1 Azul; 1 Bege; 1 Preta | 5 | R\$ 5,00 | R\$ 25,00 | R\$ 185,70 | PG |
| | | 1 Texto Básico | 1 | R\$ 23,00 | R\$ 23,00 | | |
| | | 1 Guia de Passos; 1 Funciona | 2 | R\$ 45,00 | R\$ 90,00 | | |
| | | 1 Guia Introdutório | 1 | R\$ 5,00 | R\$ 5,00 | | |
| | | 1 Livreto do Grupo | 1 | R\$ 7,00 | R\$ 7,00 | | |
| | | 3 QUEM O QUE COMO E PORQUE; 3 RECUPERAÇÃO E RECAÍDA; 3 O TRIÂNGULO DA AUTO OBSESSÃO; 5 PARA O RECÉM-CHEGADO; 3 BEM-VINDOS A NARCÓTICOS ANÔNIMOS | 17 | R\$ 2,10 | R\$ 35,70 | | |
| Membro | 25/11/2024 | 1 Medalhão 11 anos | 1 | R\$ 45,00 | R\$ 45,00 | R\$ 45,00 | PG |
| Grupo Brotas | 25/11/2024 | Fichas: 3 Brancas; 3 Laranja; 3 Verdes; 3 Vermelhas; 3 Beges | 15 | R\$ 5,00 | R\$ 75,00 | R\$ 100,00 | PG |
| | | 5 Guias Introdutórios | 5 | R\$ 5,00 | R\$ 25,00 | | |
| Membro | 26/11/2024 | 1 Princípios Orientadores | 1 | R\$ 45,00 | R\$ 45,00 | R\$ 49,20 | PG |
| | | 2 Folhetos Saúde Mental | 2 | R\$ 2,10 | R\$ 4,20 | | |

Ata da Reunião de Área do CSA Base | 05 de Janeiro de 2025

| | | | | | | | |
|------------------|------------|---|----|-----------|------------|------------|----|
| Membro | 29/11/2024 | 1 Medalhão Triplate | 1 | R\$ 85,00 | R\$ 85,00 | R\$ 85,00 | PG |
| Membro | 07/12/2024 | 2 Medalhões Infinito | 2 | R\$ 45,00 | R\$ 90,00 | R\$ 90,00 | PG |
| Membro | 09/12/2024 | 1 Ficha Azul | 1 | R\$ 5,00 | R\$ 5,00 | R\$ 5,00 | PG |
| Grupo QuarenteNA | 16/12/2024 | Fichas: 20 Brancas | 20 | R\$ 5,00 | R\$ 100,00 | R\$ 200,00 | PG |
| | | 20 Guias Introdutórios | 20 | R\$ 5,00 | R\$ 100,00 | | |
| Grupo Milagres | 18/12/2024 | Fichas: 5 Brancas; 3 Pretas | 8 | R\$ 5,00 | R\$ 40,00 | R\$ 50,50 | PG |
| | | Folhetos: 5 APADRINHAMENTO | 5 | R\$ 2,10 | R\$ 10,50 | | |
| Grupo Camaçari | 28/12/2024 | Fichas: 10 Brancas; 2 Laranja; 2 Verdes; 1 Azul; 1 Bege; 3 Cinza; 1 Preta | 20 | R\$ 5,00 | R\$ 100,00 | R\$ 121,70 | NP |
| | | 1 Livretos do Grupo | 1 | R\$ 7,00 | R\$ 7,00 | | |
| | | Folhetos: 1 UMA OUTRA PERSPECTIVA; 1 RECUPERAÇÃO E RECAÍDA; 1 SÓ POR HOJE; 1 VIVER O PROGRAMA; 1 PARA O RECÉM-CHEGADO; 1 AUTO ACEITAÇÃO; 1 O SERVIÇO DE HOSPITAIS E INSTITUIÇÕES E O MEMBRO DE NA | 7 | R\$ 2,10 | R\$ 14,70 | | |
| Grupo Barreiras | 28/12/2024 | Fichas: 1 Branca; 3 Laranja; 2 Verdes; 4 Vermelhas; 3 Azul; 2 Amarelas; 1 Bege; 3 Cinza; 2 Preta | 21 | R\$ 5,00 | R\$ 105,00 | R\$ 105,00 | NP |

ANEXO II

EXTRATO DA CONTA – PERÍODO DE



Extrato por período

Cliente: JOAO CARLOS CRAVEIRO DOS SANTOS

Conta: 04112 | 1288 | 000797816861-2

Data: 27/01/2025 - 11:33

Mês: Novembro/2024

Período: 1 - 30

Extrato

| Data Mov. | Nr. Doc. | Histórico | Valor | Saldo |
|------------|----------|------------|------------|-------------|
| 01/11/2024 | 011021 | CRED PIX | 100,00 C | 11.815,31 C |
| 01/11/2024 | 000000 | REM BASICA | 0,34 C | 11.815,65 C |
| 01/11/2024 | 000000 | CRED JUROS | 1,75 C | 11.817,40 C |
| 01/11/2024 | 011700 | CRED PIX | 200,00 C | 12.017,40 C |
| 01/11/2024 | 011842 | CRED PIX | 52,70 C | 12.070,10 C |
| 02/11/2024 | 000000 | REM BASICA | 0,16 C | 12.070,26 C |
| 02/11/2024 | 000000 | CRED JUROS | 0,79 C | 12.071,05 C |
| 03/11/2024 | 000000 | REM BASICA | 0,21 C | 12.071,26 C |
| 03/11/2024 | 000000 | CRED JUROS | 1,36 C | 12.072,62 C |
| 04/11/2024 | 000000 | REM BASICA | 1,98 C | 12.074,60 C |
| 04/11/2024 | 000000 | CRED JUROS | 13,94 C | 12.088,54 C |
| 04/11/2024 | 021006 | CRED PIX | 100,00 C | 12.188,54 C |
| 04/11/2024 | 021200 | CRED PIX | 30,00 C | 12.218,54 C |
| 04/11/2024 | 021530 | CRED PIX | 200,00 C | 12.418,54 C |
| 04/11/2024 | 031316 | ENVIO PIX | 3.051,10 D | 9.367,44 C |
| 04/11/2024 | 042046 | CRED PIX | 400,00 C | 9.767,44 C |
| 05/11/2024 | 000000 | REM BASICA | 1,61 C | 9.769,05 C |
| 05/11/2024 | 000000 | CRED JUROS | 11,29 C | 9.780,34 C |
| 05/11/2024 | 050800 | ENVIO PIX | 20,00 D | 9.760,34 C |
| 05/11/2024 | 050844 | ENVIO PIX | 30,00 D | 9.730,34 C |
| 05/11/2024 | 050846 | PAG BOLETO | 100,00 D | 9.630,34 C |
| 05/11/2024 | 051150 | CRED PIX | 43,00 C | 9.673,34 C |
| 05/11/2024 | 051152 | CRED PIX | 93,00 C | 9.766,34 C |
| 05/11/2024 | 051457 | ENVIO PIX | 44,50 D | 9.721,84 C |
| 05/11/2024 | 051554 | CRED PIX | 30,00 C | 9.751,84 C |
| 06/11/2024 | 000000 | REM BASICA | 0,18 C | 9.752,02 C |
| 06/11/2024 | 000000 | CRED JUROS | 1,14 C | 9.753,16 C |

| Data Mov. | Nr. Doc. | Histórico | Valor | Saldo |
|------------|----------|------------|------------|------------|
| 07/11/2024 | 070922 | CRED PIX | 100,00 C | 9.853,16 C |
| 07/11/2024 | 071254 | ENVIO PIX | 97,47 D | 9.755,69 C |
| 08/11/2024 | 081000 | ENVIO PIX | 938,17 D | 8.817,52 C |
| 11/11/2024 | 090912 | CRED PIX | 100,00 C | 8.917,52 C |
| 11/11/2024 | 101048 | CRED PIX | 50,00 C | 8.967,52 C |
| 11/11/2024 | 101100 | CRED PIX | 160,00 C | 9.127,52 C |
| 11/11/2024 | 101258 | CRED PIX | 68,00 C | 9.195,52 C |
| 12/11/2024 | 120931 | CRED PIX | 100,00 C | 9.295,52 C |
| 13/11/2024 | 131727 | ENVIO PIX | 60,00 D | 9.235,52 C |
| 14/11/2024 | 142218 | ENVIO PIX | 1.000,00 D | 8.235,52 C |
| 15/11/2024 | 000000 | REM BASICA | 0,05 C | 8.235,57 C |
| 15/11/2024 | 000000 | CRED JUROS | 0,25 C | 8.235,82 C |
| 18/11/2024 | 000000 | REM BASICA | 0,10 C | 8.235,92 C |
| 18/11/2024 | 000000 | CRED JUROS | 0,73 C | 8.236,65 C |
| 18/11/2024 | 161912 | CRED PIX | 7,00 C | 8.243,65 C |
| 18/11/2024 | 162015 | CRED PIX | 45,00 C | 8.288,65 C |
| 18/11/2024 | 162027 | CRED PIX | 165,00 C | 8.453,65 C |
| 18/11/2024 | 162057 | CRED PIX | 25,00 C | 8.478,65 C |
| 18/11/2024 | 162124 | CRED PIX | 45,00 C | 8.523,65 C |
| 18/11/2024 | 162227 | CRED PIX | 7,00 C | 8.530,65 C |
| 18/11/2024 | 162237 | CRED PIX | 320,00 C | 8.850,65 C |
| 18/11/2024 | 162241 | CRED PIX | 50,00 C | 8.900,65 C |
| 18/11/2024 | 171029 | CRED PIX | 23,00 C | 8.923,65 C |
| 18/11/2024 | 171258 | CRED PIX | 25,00 C | 8.948,65 C |
| 18/11/2024 | 171259 | CRED PIX | 100,00 C | 9.048,65 C |
| 18/11/2024 | 171305 | CRED PIX | 100,00 C | 9.148,65 C |
| 19/11/2024 | 191642 | ENVIO PIX | 20,00 D | 9.128,65 C |
| 19/11/2024 | 191644 | ENVIO PIX | 20,00 D | 9.108,65 C |
| 21/11/2024 | 000000 | REM BASICA | 0,09 C | 9.108,74 C |
| 21/11/2024 | 000000 | CRED JUROS | 0,65 C | 9.109,39 C |
| 21/11/2024 | 202146 | CRED PIX | 45,00 C | 9.154,39 C |
| 22/11/2024 | 220910 | CRED PIX | 100,00 C | 9.254,39 C |
| 23/11/2024 | 000000 | REM BASICA | 0,03 C | 9.254,42 C |
| 23/11/2024 | 000000 | CRED JUROS | 0,22 C | 9.254,64 C |
| 25/11/2024 | 000000 | REM BASICA | 0,05 C | 9.254,69 C |
| 25/11/2024 | 000000 | CRED JUROS | 0,35 C | 9.255,04 C |
| 25/11/2024 | 232045 | ENVIO PIX | 300,00 D | 8.955,04 C |
| 25/11/2024 | 232046 | ENVIO PIX | 1.000,00 D | 7.955,04 C |
| 25/11/2024 | 240945 | CRED PIX | 100,00 C | 8.055,04 C |

| Data Mov. | Nr. Doc. | Histórico | Valor | Saldo |
|------------|----------|------------|------------|-------------|
| 25/11/2024 | 241216 | CRED PIX | 185,70 C | 8.240,74 C |
| 25/11/2024 | 241240 | ENVIO PIX | 20,00 D | 8.220,74 C |
| 25/11/2024 | 241240 | ENVIO PIX | 15,00 D | 8.205,74 C |
| 25/11/2024 | 252002 | CRED PIX | 45,00 C | 8.250,74 C |
| 25/11/2024 | 252012 | CRED PIX | 85,00 C | 8.335,74 C |
| 25/11/2024 | 252028 | CRED PIX | 15,00 C | 8.350,74 C |
| 26/11/2024 | 261730 | CRED PIX | 6.544,32 C | 14.895,06 C |
| 26/11/2024 | 262334 | CRED PIX | 49,20 C | 14.944,26 C |
| 28/11/2024 | 000000 | REM BASICA | 2,66 C | 14.946,92 C |
| 28/11/2024 | 000000 | CRED JUROS | 18,35 C | 14.965,27 C |
| 28/11/2024 | 281754 | ENVIO PIX | 100,00 D | 14.865,27 C |
| 28/11/2024 | 281755 | ENVIO PIX | 12,00 D | 14.853,27 C |
| 29/11/2024 | 290913 | CRED PIX | 200,00 C | 15.053,27 C |
| 29/11/2024 | 291529 | CRED PIX | 100,00 C | 15.153,27 C |
| 29/11/2024 | 291658 | CRED PIX | 85,00 C | 15.238,27 C |
| 01/12/2024 | 000000 | REM BASICA | 1,47 C | 15.239,74 C |
| 01/12/2024 | 000000 | CRED JUROS | 11,33 C | 15.251,07 C |
| 02/12/2024 | 000000 | REM BASICA | 0,08 C | 15.251,15 C |
| 02/12/2024 | 000000 | CRED JUROS | 0,79 C | 15.251,94 C |
| 02/12/2024 | 301328 | ENVIO PIX | 2.000,00 D | 13.251,94 C |
| 02/12/2024 | 011005 | CRED PIX | 100,00 C | 13.351,94 C |
| 02/12/2024 | 020524 | ENVIO PIX | 100,00 D | 13.251,94 C |
| 02/12/2024 | 020915 | CRED PIX | 100,00 C | 13.351,94 C |
| 02/12/2024 | 021924 | CRED PIX | 200,00 C | 13.551,94 C |

Lançamentos do Dia

SAC CAIXA: 0800 726 0101

Pessoas com deficiência auditiva: 0800 726 2492

Ouvidoria: 0800 725 7474

Alô CAIXA: 0800 104 0 104



Extrato por período

Cliente: JOAO CARLOS CRAVEIRO DOS SANTOS

Conta: 04112 | 1288 | 000797816861-2

Data: 27/01/2025 - 11:35

Mês: Dezembro/2024

Período: 1 - 31

Extrato

| Data Mov. | Nr. Doc. | Histórico | Valor | Saldo |
|------------|----------|----------------|-------------|-------------|
| | 000000 | SALDO ANTERIOR | 15.238,27 C | 0,00 C |
| Data Mov. | Nr. Doc. | Histórico | Valor | Saldo |
| 01/12/2024 | 000000 | REM BASICA | 1,47 C | 15.239,74 C |
| 01/12/2024 | 000000 | CRED JUROS | 11,33 C | 15.251,07 C |
| 02/12/2024 | 000000 | REM BASICA | 0,08 C | 15.251,15 C |
| 02/12/2024 | 000000 | CRED JUROS | 0,79 C | 15.251,94 C |
| 02/12/2024 | 301328 | ENVIO PIX | 2.000,00 D | 13.251,94 C |
| 02/12/2024 | 011005 | CRED PIX | 100,00 C | 13.351,94 C |
| 02/12/2024 | 020524 | ENVIO PIX | 100,00 D | 13.251,94 C |
| 02/12/2024 | 020915 | CRED PIX | 100,00 C | 13.351,94 C |
| 02/12/2024 | 021924 | CRED PIX | 200,00 C | 13.551,94 C |
| 03/12/2024 | 000000 | REM BASICA | 0,18 C | 13.552,12 C |
| 03/12/2024 | 000000 | CRED JUROS | 1,37 C | 13.553,49 C |
| 03/12/2024 | 030756 | CRED PIX | 45,00 C | 13.598,49 C |
| 03/12/2024 | 031132 | ENVIO PIX | 400,00 D | 13.198,49 C |
| 04/12/2024 | 000000 | REM BASICA | 0,33 C | 13.198,82 C |
| 04/12/2024 | 000000 | CRED JUROS | 2,40 C | 13.201,22 C |
| 04/12/2024 | 041851 | ENVIO PIX | 400,00 D | 12.801,22 C |
| 05/12/2024 | 000000 | REM BASICA | 0,66 C | 12.801,88 C |
| 05/12/2024 | 000000 | CRED JUROS | 4,77 C | 12.806,65 C |
| 05/12/2024 | 050514 | ENVIO PIX | 28,00 D | 12.778,65 C |
| 06/12/2024 | 061000 | CRED PIX | 100,00 C | 12.878,65 C |
| 09/12/2024 | 071100 | ENVIO PIX | 20,00 D | 12.858,65 C |
| 09/12/2024 | 071254 | CRED PIX | 54,99 C | 12.913,64 C |
| 09/12/2024 | 071407 | CRED PIX | 90,00 C | 13.003,64 C |
| 09/12/2024 | 071552 | CRED PIX | 150,00 C | 13.153,64 C |
| 09/12/2024 | 091029 | CRED PIX | 100,00 C | 13.253,64 C |
| 09/12/2024 | 091809 | CRED PIX | 5,00 C | 13.258,64 C |
| 11/12/2024 | 111243 | CRED PIX | 68,00 C | 13.326,64 C |

| Data Mov. | Nr. Doc. | Histórico | Valor | Saldo |
|------------|----------|------------|----------|-------------|
| 11/12/2024 | 111742 | ENVIO PIX | 632,08 D | 12.694,56 C |
| 11/12/2024 | 112010 | ENVIO PIX | 101,81 D | 12.592,75 C |
| 11/12/2024 | 112011 | ENVIO PIX | 60,00 D | 12.532,75 C |
| 12/12/2024 | 121120 | CRED PIX | 50,00 C | 12.582,75 C |
| 12/12/2024 | 121751 | ENVIO PIX | 100,00 D | 12.482,75 C |
| 15/12/2024 | 000000 | REM BASICA | 0,03 C | 12.482,78 C |
| 15/12/2024 | 000000 | CRED JUROS | 0,25 C | 12.483,03 C |
| 16/12/2024 | 140942 | CRED PIX | 69,40 C | 12.552,43 C |
| 16/12/2024 | 141438 | CRED PIX | 60,00 C | 12.612,43 C |
| 16/12/2024 | 161353 | CRED PIX | 200,00 C | 12.812,43 C |
| 17/12/2024 | 170917 | CRED PIX | 100,00 C | 12.912,43 C |
| 18/12/2024 | 000000 | REM BASICA | 0,37 C | 12.912,80 C |
| 18/12/2024 | 000000 | CRED JUROS | 2,52 C | 12.915,32 C |
| 19/12/2024 | 191607 | CRED PIX | 50,50 C | 12.965,82 C |
| 23/12/2024 | 221050 | CRED PIX | 50,00 C | 13.015,82 C |
| 24/12/2024 | 241041 | CRED PIX | 100,00 C | 13.115,82 C |
| 26/12/2024 | 000000 | REM BASICA | 4,96 C | 13.120,78 C |
| 26/12/2024 | 000000 | CRED JUROS | 32,99 C | 13.153,77 C |
| 26/12/2024 | 261002 | CRED PIX | 100,00 C | 13.253,77 C |
| 27/12/2024 | 272131 | CRED PIX | 65,00 C | 13.318,77 C |
| 28/12/2024 | 000000 | REM BASICA | 2,69 C | 13.321,46 C |
| 28/12/2024 | 000000 | CRED JUROS | 17,89 C | 13.339,35 C |
| 30/12/2024 | 300908 | CRED PIX | 100,00 C | 13.439,35 C |
| 30/12/2024 | 301752 | CRED PIX | 200,00 C | 13.639,35 C |
| 31/12/2024 | 311004 | CRED PIX | 100,00 C | 13.739,35 C |
| 01/01/2025 | 000000 | REM BASICA | 0,86 C | 13.740,21 C |
| 01/01/2025 | 000000 | CRED JUROS | 5,22 C | 13.745,43 C |
| 02/01/2025 | 010644 | CRED PIX | 100,00 C | 13.845,43 C |
| 02/01/2025 | 020917 | CRED PIX | 100,00 C | 13.945,43 C |

Lançamentos do Dia

SAC CAIXA: 0800 726 0101

Pessoas com deficiência auditiva: 0800 726 2492

Ouvidoria: 0800 725 7474

Alô CAIXA: 0800 104 0 104



Extrato por período

Cliente: JOAO CARLOS CRAVEIRO DOS SANTOS

Conta: 04112 | 1288 | 000797816861-2

Data: 27/01/2025 - 11:44

Mês: Janeiro/2025

Período: 1 - 20

Extrato

| Data Mov. | Nr. Doc. | Histórico | Valor | Saldo |
|------------|----------|----------------|-------------|-------------|
| | 000000 | SALDO ANTERIOR | 13.739,35 C | 0,00 C |
| Data Mov. | Nr. Doc. | Histórico | Valor | Saldo |
| 01/01/2025 | 000000 | REM BASICA | 0,86 C | 13.740,21 C |
| 01/01/2025 | 000000 | CRED JUROS | 5,22 C | 13.745,43 C |
| 02/01/2025 | 010644 | CRED PIX | 100,00 C | 13.845,43 C |
| 02/01/2025 | 020917 | CRED PIX | 100,00 C | 13.945,43 C |
| 03/01/2025 | 031454 | CRED PIX | 138,00 C | 14.083,43 C |
| 04/01/2025 | 000000 | REM BASICA | 0,07 C | 14.083,50 C |
| 04/01/2025 | 000000 | CRED JUROS | 0,41 C | 14.083,91 C |
| 05/01/2025 | 000000 | REM BASICA | 0,46 C | 14.084,37 C |
| 05/01/2025 | 000000 | CRED JUROS | 3,18 C | 14.087,55 C |
| 06/01/2025 | 042007 | CRED PIX | 150,00 C | 14.237,55 C |
| 06/01/2025 | 042127 | CRED PIX | 250,00 C | 14.487,55 C |
| 06/01/2025 | 061022 | CRED PIX | 127,00 C | 14.614,55 C |
| 07/01/2025 | 071231 | ENVIO PIX | 14.614,55 D | 0,00 C |

Lançamentos do Dia

SAC CAIXA: 0800 726 0101

Pessoas com deficiência auditiva: 0800 726 2492

Ouvidoria: 0800 725 7474

Alô CAIXA: 0800 104 0 104